



AMATLÁN DE CAÑAS  
GOBIERNO MUNICIPAL

## DIRECTORIO

H. XLII AYUNTAMIENTO DE AMATLAN DE CAÑAS, NAYARIT.



**LIC. JESUS RAFAEL SANDOVAL DIAZ**

**Presidente Municipal.**

**Domicilio:** Emilio carranza s/n Col. Centro,  
Amatlán de Cañas, Nay. C.P. 63960

**Tel.:** 324-247-01-41

**Correo electrónico:**

**[presidentemunicipal2124@amatlan.gob.mx](mailto:presidentemunicipal2124@amatlan.gob.mx)**



**C. MIRIAM AURORA VAZQUEZ GARCIA**

**Sindico Municipal.**

**Domicilio:** Emilio carranza s/n Col. Centro,  
Amatlán de Cañas, Nay. C.P. 63960

**Tel.:** 324-247-01-41

**Correo electrónico:**

**[sindicomunicipal2124@amatlan.gob.mx](mailto:sindicomunicipal2124@amatlan.gob.mx)**



**Mtro. JORGE RAMON SOTO AGUILAR**  
**Regidor Demarcación 1.**

**Domicilio:** Emilio carranza s/n Col. Centro,  
Amatlán de Cañas, Nay. C.P. 63960

**Tel.:** 324-247-01-41

**Correo electrónico:**



**Mtra. GABRIELA NOEMI PARRA AGUIAR**  
**Regidora Demarcación 2.**

**Domicilio:** Emilio carranza s/n, Col. Centro,  
Amatlán de Cañas, Nay. C.P. 63960

**Tel.:** 324-247-01-41



**L.A.E. JOSE VALENTIN AGUIAR ROBLES**  
**Regidor Demarcación 3.**

**Domicilio:** Emilio carranza s/n, Col. Centro,  
Amatlán de Cañas, Nay. C.P. 63960

**Tel.:** 324-247-01-41

**Correo electrónico:**

**[regdem3.valentin2124@amatlan.gob.mx](mailto:regdem3.valentin2124@amatlan.gob.mx)**





**LIC. HECTOR ARMANDO ALTAMIRANO GARCIA**  
**Regidor Demarcación 4.**

**Domicilio:** Emilio carranza s/n Col. Centro,  
Amatlán de Cañas, Nay. C.P. 63960

**Tel.:** 324-247-01-41

**Correo electrónico:**  
[armandoaltamirano10@amatlan.gob.mx](mailto:armandoaltamirano10@amatlan.gob.mx)



**C. ERIKA VALENZUELA ARIZON**  
**Regidora Demarcación 5.**

**Domicilio:** Emilio carranza s/n, Col. Centro,  
Amatlán de Cañas, Nay. C.P. 63960

**Tel.:** 324-247-01-41

**Correo electrónico:**  
[erika.arizon@amatlan.gob.mx](mailto:erika.arizon@amatlan.gob.mx)



**C. HELEHIDY YESSENIA RODIRUGEZ VELAZQUEZ**  
**Regidora Representación Proporcional.**

**Domicilio:** Emilio carranza s/n, Col. Centro,  
Amatlán de Cañas, Nay. C.P. 63960

**Tel.:** 324-247-01-41

**Correo electrónico:**  
[regpluri.helehidy2124@amatlan.gob.mx](mailto:regpluri.helehidy2124@amatlan.gob.mx)





**C. MILEIBI PEREIDA CASTRO**

**Regidora Representación Proporcional.**

**Domicilio:** Emilio carranza s/n Col. Centro,  
Amatlán de Cañas, Nay. C.P. 63960

**Tel.:** 324-247-01-41

**Correo electrónico:**  
[pereidacastromileibi@amatlan.gob.mx](mailto:pereidacastromileibi@amatlan.gob.mx)



**LIC. ROSARIO SANDOVAL ARENAS**

**Secretaria Particular.**

**Domicilio:** Emilio carranza s/n, Col. Centro,  
Amatlán de Cañas, Nay. C.P. 63960

**Tel.:** 324-247-01-41

**Correo electrónico:**  
[secretaria2124@amatlan.gob.mx](mailto:secretaria2124@amatlan.gob.mx)



**LIC. LUIS FERNANDO AGUIAR FLORES**

**Secretario Municipal.**

**Domicilio:** Emilio carranza s/n Col. Centro,  
Amatlán de Cañas, Nay. C.P. 63960

**Tel.:** 324-247-01-41

**Correo electrónico:**  
[secretariomunicipal2124@amatlan.gob.mx](mailto:secretariomunicipal2124@amatlan.gob.mx)





AMATLÁN DE CAÑAS  
GOBIERNO MUNICIPAL



**L.A.E. LEONARDO GARCIA GOMEZ**  
**Tesorero Municipal.**

**Domicilio:** Emilio carranza s/n, Col. Centro,  
Amatlán de Cañas, Nay. C.P. 63960

**Tel.:** 324-247-01-41

**Correo electrónico:**  
[tesoreromunicipal2124@amatlan.gob.mx](mailto:tesoreromunicipal2124@amatlan.gob.mx)



**LIC. JESUS ANDRES ACOSTA MARTINEZ**  
**Contralor Municipal.**

**Domicilio:** Emilio carranza s/n, Col. Centro,  
Amatlán de Cañas, Nay. C.P. 63960

**Tel.:** 324-247-01-41

**Correo electrónico:**  
[amatlancontraloria@gmail.com](mailto:amatlancontraloria@gmail.com)



**C. SALVADOR DE LUCIO ARVIZU**  
**Director de Desarrollo Rural Y Ecología.**

**Domicilio:** Emilio carranza s/n, Col. Centro,  
Amatlán de Cañas, Nay. C.P. 63960

**Tel.:** 324-247-01-41

**Correo electrónico:**  
[desarrollorural2124@amatlan.gob.mx](mailto:desarrollorural2124@amatlan.gob.mx)





**C. URSUS SAUL MAGALLANES TIZNADO**  
**Director de Protección Civil .**

**Domicilio:** km1 carretera Amatlan de Cañas-  
Estancia de los López. C.P 63960

**Tel.:** 324-170-8785

**Correo electrónico:**  
[proteccioncivil2124@amatlan.gob.mx](mailto:proteccioncivil2124@amatlan.gob.mx)



**Cmte. OMAR ALEJANDRO GOMEZ  
ESTRADA**  
**Director de Seguridad Publica.**

**Domicilio:** Emilio carranza s/n, Col. Centro,  
Amatlán de Cañas, Nay. C.P. 63960

**Tel.:** 324-247-02-081

**Correo electrónico:**  
[seguridadpublica2124@amatlan.gob.mx](mailto:seguridadpublica2124@amatlan.gob.mx)



**ING. JAVIER CASTAÑEDA GUTIERREZ**  
**Director de Obras Publicas.**

**Domicilio:** Emilio carranza s/n Col. Centro,  
Amatlán de Cañas, Nay. C.P. 63960

**Tel.:** 324-247-01-41

**Correo electrónico:**  
[obraspublicas2124@amatlan.gob.mx](mailto:obraspublicas2124@amatlan.gob.mx)





**C. JOSE DE JESUS MADRIGAL  
VALDIVIA**

**Encargado de Director de Turismo.**

**Domicilio:** Morelos s/n, Col. Centro,  
Amatlán de Cañas, Nay. C.P. 63960

**Tel.:** 324-247-0139

**Correo electrónico:**

**[Culturayturismo2124@amatla.gob.mx](mailto:Culturayturismo2124@amatla.gob.mx)**



**C. JAVIER ALEJANDRO GOMEZ  
LOPEZ**

**Encargado de Director de Deportes.**

**Domicilio:** Morelos s/n Col. Centro,  
Amatlán de Cañas, Nay. C.P. 63960

**Tel.:** 324-247-0139

**Correo electrónico:**

**[deportes2124@amatlan.gob.mx](mailto:deportes2124@amatlan.gob.mx)**



**LIC. MICHEL FINO MALDONADO**  
**Directora de Comunicación Social.**

**Domicilio:** Emilio carranza s/n, Col. Centro,  
Amatlán de Cañas, Nay. C.P. 63960

**Tel.:** 324-247-01-41

**Correo electrónico:**

**[comunicacionsocial2124@amatlan.gob.mx](mailto:comunicacionsocial2124@amatlan.gob.mx)**





**L.CIA. PATRÍCIA CAMACHO MONTES**  
**Directora de Transparencia.**

**Domicilio:** Emilio carranza s/n, Col. Centro,  
Amatlán de Cañas, Nay. C.P. 63960

**Tel.:** 324-247-01-41

**Correo electrónico:**  
[transparencia2124@amatlan.gob.mx](mailto:transparencia2124@amatlan.gob.mx)



**C. OLIVIA ORTEGA RAMOS**  
**Coordinadora de INMUNNAY.**

**Domicilio:** Emilio carranza s/n, Col. Centro,  
Amatlán de Cañas, Nay. C.P. 63960

**Tel.:** 324-247-01-41

**Correo electrónico:**  
[inmunay2124@amatlan.gob.mx](mailto:inmunay2124@amatlan.gob.mx)



**LIC. MARLEN YAMILETH CARRILLO**  
**DOMINGUEZ**  
**Directora de Registro Civil.**

**Domicilio:** Emilio carranza s/n, Col. Centro,  
Amatlán de Cañas, Nay. C.P. 63960

**Tel.:** 324-247-01-41

**Correo electrónico:**  
[registrocivil2124@amatlan.gob.mx](mailto:registrocivil2124@amatlan.gob.mx)







**LIC. JORGE HUMBERTO GARCÍA MARISCAL**  
**Director De Asesoría Jurídica.**

**Domicilio:** Emilio carranza s/n, Col. Centro,  
Amatlán de Cañas, Nay. C.P. 63960

**Tel.:** 324-247-01-41

**Correo electrónico:**  
[juridico224@amatlan.gob.mx](mailto:juridico224@amatlan.gob.mx)



**LIC. FLOR DE JAZMÍN LOZANO FRÍAS**  
**Oficial Mayor.**

**Domicilio:** Morelos s/n Col. Centro,  
Amatlán de Cañas, Nay. C.P. 63960

**Tel.:** 324-247-0139

**Correo electrónico:**  
[oficialmayor2124@amatlan.gob.mx](mailto:oficialmayor2124@amatlan.gob.mx)



**L.C. EDGAR MANUEL SALAS GARCIA**  
**Contador General**

**Domicilio:** Morelos s/n, Col. Centro,  
Amatlán de Cañas, Nay. C.P. 63960

**Tel.:** 324-247-0139

**Correo electrónico:**  
[tesoreromunicipal2124@amatlan.gob.mx](mailto:tesoreromunicipal2124@amatlan.gob.mx)





**LIC. MARIA GUADALUPE GONZÁLEZ  
VALDEZ**

**Titular Unidad Investigadora.**

**Domicilio:** Morelos s/n Col. Centro,  
Amatlán de Cañas, Nay. C.P. 63960

**Tel.:** 324-247-0139

**Correo electrónico:**  
amatlancontraloria@gmail.com.mx



**LIC. FRANCISCA ROCIO CHÁVEZ  
TAPIA**

**Titular Unidad Substanciadora.**

**Domicilio:** Emilio carranza s/n, Col. Centro,  
Amatlán de Cañas, Nay. C.P. 63960

**Tel.:** 324-247-01-41

**Correo electrónico:**  
amatlancontraloria@gmail.com.mx



**C. LUIS RAMON CASTAÑEDA  
ENCARNACION**

**Subdirector de Protección Civil.**

**Domicilio:** Morelos s/n Col. Centro,  
Amatlán de Cañas, Nay. C.P. 63960

**Tel.:** 324-247-0139

**Correo electrónico:**  
proteccioncivil2124@amatlan.gob.  
mx





**C. EDGAR ULISES ZEPEDA TAMAYO**  
**Subdirector de Seguridad Publica.**

**Domicilio:** Emilio carranza s/n, Col. Centro,  
Amatlán de Cañas, Nay. C.P. 63960

**Tel.:** 324-247-02-081

**Correo electrónico:**  
[seguridadpublica2124@amatlan.gob.mx](mailto:seguridadpublica2124@amatlan.gob.mx)



**LCIA. LUIS MIGUEL CASTELLON**  
**MENDOZA**

**Director de DIF Municipal.**

**Domicilio:** Emilio carranza s/n, Col. Centro,  
Amatlán de Cañas, Nay. C.P. 63960

**Tel.:** 324-247-01-41

**Correo electrónico:**  
[difamatlan2124@amatlan.gob.mx](mailto:difamatlan2124@amatlan.gob.mx)



**C. JOSE ALFREDO AYON DURAN**  
**Director de OROMAPAS.**

**Domicilio:** Emilio carranza s/n Col. Centro,  
Amatlán de Cañas, Nay. C.P. 63960

**Tel.:** 324-247-01-41

**Correo electrónico:**  
[oromapas2124@amatlan.gob.mx](mailto:oromapas2124@amatlan.gob.mx)





AMATLÁN DE CAÑAS  
GOBIERNO MUNICIPAL

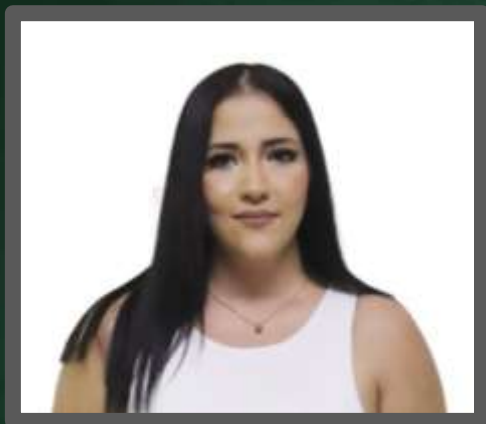

**ARQ. VIRGINIA DOMINGUEZ RODRIGUEZ**  
**Directora de IMPLAN.**

**Domicilio:** Emilio carranza s/n Col. Centro,  
Amatlán de Cañas, Nay. C.P. 63960

**Tel.:** 324-247-01-41

**Correo electrónico:**

**[Implan2124@amatlan.gob.mx](mailto:Implan2124@amatlan.gob.mx)**

